

# FONTAINE PAJOT TANNA 47

Smeralda (2026)



Conviva Maris D.O.O. • Paraćeva 8 • 21000 Spalato • Croazia

Telefono: +385 91 300 2377

E-mail: [info@croatia-holidays-charter.com](mailto:info@croatia-holidays-charter.com)

Web: [www.croatia-holidays-charter.com](http://www.croatia-holidays-charter.com)

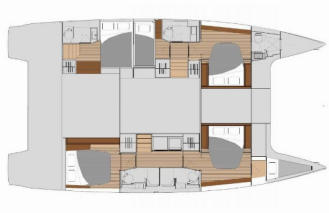

**ATTREZZATURE DI COPERTA:** Barbecue, Doccetta esterna, Motore fuoribordo, Tendalino, Tender, Varricello Salpancore

**COMFORT:** Cuscineria esterna

**CUCINA:** Acqua calda, Frigorifero

**ELETTRAUTO YACHT:** Aria condizionata, Dissalatori, Generatore, Inverter

**INTERIOR:** WC elettrici

**L'INTRATTENIMENTO:** Sound System

**NAVIGAZIONE:** Autopilota, Log, Velocità, Profondità - ecoscandaglio, Stazione del Vento/Anemometro

**SICUREZZA:** Radio VHF

**VELE:** Lazy bag, Lazy jacks, Self tacking jib, Winch elettrico

**Base Yacht** Castellammare, Marina Di Stabia, Italia

**Yacht ID** 7823

**Marchi Yacht** Fountaine Pajot

**Nome Yacht** Smeralda

**Anno Di Produzione** 2026

**Lunghezza** 13.94 M

**Cabine** 5 + 1

**Posti Letto** 10 + 2 + 1

**WC** 5 + 1

# PREZZO E DISPONIBILITÀ

Fountaine Pajot Tanna 47 Smeralda (2026)



<b>30.05. – 06.06.2026</b> Non disponibile	<b>06.06. – 13.06.2026</b> Non disponibile	<b>13.06. – 20.06.2026</b> Non disponibile	<b>20.06. – 27.06.2026</b> Non disponibile
<b>27.06. – 04.07.2026</b> Non disponibile	<b>04.07. – 11.07.2026</b> 9.522 € <del>10.580 €</del>	<b>11.07. – 18.07.2026</b> Non disponibile	<b>18.07. – 25.07.2026</b> Non disponibile
<b>25.07. – 01.08.2026</b> Non disponibile	<b>01.08. – 22.08.2026</b> Non disponibile	<b>22.08. – 29.08.2026</b> Non disponibile	<b>29.08. – 05.09.2026</b> 9.324 € <del>10.360 €</del>
<b>05.09. – 12.09.2026</b> Non disponibile	<b>12.09. – 19.09.2026</b> Non disponibile	<b>19.09. – 26.09.2026</b> 7.119 € <del>7.910 €</del>	<b>26.09. – 03.10.2026</b> Non disponibile
<b>03.10. – 10.10.2026</b> Non disponibile	<b>10.10. – 17.10.2026</b> Non disponibile	<b>17.10. – 24.10.2026</b> 5.319 € <del>5.910 €</del>	<b>24.10. – 31.10.2026</b> 5.319 € <del>5.910 €</del>
<b>31.10. – 07.11.2026</b> 5.319 € <del>5.910 €</del>	<b>07.11. – 14.11.2026</b> 5.319 € <del>5.910 €</del>	<b>14.11. – 21.11.2026</b> 5.319 € <del>5.910 €</del>	<b>21.11. – 28.11.2026</b> 5.319 € <del>5.910 €</del>
<b>28.11. – 05.12.2026</b> 5.319 € <del>5.910 €</del>	<b>05.12. – 12.12.2026</b> 5.319 € <del>5.910 €</del>	<b>12.12. – 19.12.2026</b> 5.319 € <del>5.910 €</del>	<b>19.12. – 26.12.2026</b> 5.319 € <del>5.910 €</del>