

# NAUTITECH 40 OPEN NEW

Whale Symphony (2018)



Conviva Maris D.O.O. • Paraćeva 8 • 21000 Spalato • Croazia

Telefono: +385 91 300 2377

E-mail: [info@croatia-holidays-charter.com](mailto:info@croatia-holidays-charter.com)

Web: [www.croatia-holidays-charter.com](http://www.croatia-holidays-charter.com)

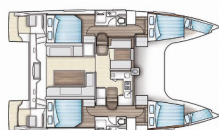

<b>Base Yacht</b>	Tribunj D-Marin, Croazia
<b>Yacht ID</b>	7403
<b>Marchi Yacht</b>	Bavaria
<b>Nome Yacht</b>	Whale Symphony
<b>Anno Di Produzione</b>	2018
<b>Lunghezza</b>	11.99 M
<b>Cabine</b>	4 + 2
<b>Posti Letto</b>	8 + 2
<b>Persone Max</b>	12
<b>WC</b>	2

**ATTREZZATURE DI COPERTA:** Anchor linea, Anchor swivel, Ancora principale, Ausiliari di ancoraggio (Riserva di ancoraggio, ancora di rispetto), Barca gancio (mezzomarinaio), Black ball, Black conus, Canna d'acqua, Cime di ormeggio, Davit, Dinghy pompa (pompa aria), Doccetta esterna, Gomena, Impeller, V-belt, oilfilter, Panchetta, Parabordi, Passerella, Piattaforma da bagno, Pozzetto tenda piena, Repair box for dinghy, Riflettore (Faro), Round fender, Secchio di plastica, Sedie, Springleine, Tanica per gasolio, Tanica per l'acqua, Tavolo pozzetto, Telecomando per verricello salpancora con contametri al timone, Tendalino, Tender, Varricello Salpancore

**COMFORT:** Biancheria da letto, Cuscini per pozzetto

**CUCINA:** Acqua calda, Frigorifero, Utensili da cucina

**ELETTRAUTO YACHT:** Carica batterie, Inverter, Pannelli solari, Prolunga per corrente 220 V, Riscaldamento

**INTERIOR:** Barometro, Doccia interno, Electric fans in cabins, Orologio, WC elettrici

**L'INTRATTENIMENTO:** Casse in pozzetto, Radio, Wi-Fi Internet

**NAVIGAZIONE:** 3 pale pieghevoli, AIS, Attrezzatura di navigazione, Autopilota, Binoculars with integrated compass, Carte nautiche e nautica guida, GPS plotter cartografico - Pozzetto, Harbour guides, Logge/Lot/Speed/Wind, Radar, Riflettore radar

**SICUREZZA:** Autogonfiante maglia di vita, Distress flare scatola, Estintore, Imbracatura di sicurezza (cinture di sicurezza), Kit di pronto soccorso (farmacia), Lampada, Nebbia corno, Radio VHF, Rettungsinsel, Salvagente + Lampeggiante, Set di attrezzi, Tronchese

**VELE:** Gennaker-device, Lazy bag, Lazy jacks, Winch elettrico

## PREZZO E DISPONIBILITÀ

Nautitech 40 Open NEW Whale Symphony (2018)



<b>30.05. – 06.06.2026</b> Non disponibile	<b>06.06. – 13.06.2026</b> Non disponibile	<b>13.06. – 20.06.2026</b> 3.268 € <del>4.300 €</del>	<b>20.06. – 27.06.2026</b> 3.575 € <del>5.500 €</del>
<b>27.06. – 04.07.2026</b> Non disponibile	<b>04.07. – 11.07.2026</b> 3.894 € <del>5.900 €</del>	<b>11.07. – 18.07.2026</b> Non disponibile	<b>18.07. – 25.07.2026</b> Non disponibile
<b>25.07. – 01.08.2026</b> 4.221 € <del>6.700 €</del>	<b>01.08. – 08.08.2026</b> Non disponibile	<b>08.08. – 15.08.2026</b> In opzione	<b>15.08. – 22.08.2026</b> In opzione
<b>22.08. – 29.08.2026</b> 3.819 € <del>6.700 €</del>	<b>29.08. – 05.09.2026</b> 3.416 € <del>6.100 €</del>	<b>05.09. – 12.09.2026</b> 3.540 € <del>5.900 €</del>	<b>12.09. – 19.09.2026</b> 4.080 € <del>5.100 €</del>
<b>19.09. – 26.09.2026</b> Non disponibile	<b>26.09. – 03.10.2026</b> In opzione	<b>03.10. – 10.10.2026</b> In opzione	<b>10.10. – 17.10.2026</b> Non disponibile
<b>17.10. – 24.10.2026</b> 1.335 € <del>1.500 €</del>	<b>31.10. – 31.12.2026</b> Non disponibile		