

# FONTAINE PAJOT SABA 50

Anna Isabella (2019)



Conviva Maris D.O.O. • Paraćeva 8 • 21000 Split • Hrvatska

Telefon: +385 91 300 2377

E-mail: [info@croatia-holidays-charter.com](mailto:info@croatia-holidays-charter.com)

Web: [www.croatia-holidays-charter.com](http://www.croatia-holidays-charter.com)

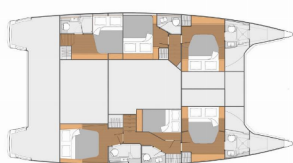
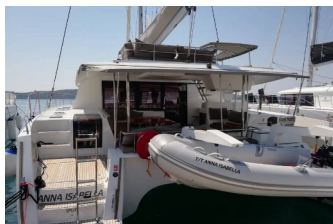

<b>Baza Jahti</b>	Seychelles, Eden Island Marina, Sejšeli
<b>Jahta ID</b>	6444
<b>Brendovi Jahti</b>	Fountaine Pajot
<b>Ime Jahte</b>	Anna Isabella
<b>Godina Proizvodnje</b>	2019
<b>Duljina</b>	14.98 M
<b>Kabine</b>	5 + 1
<b>Kreveti</b>	10 + 2
<b>WC</b>	6

**ELEKTRIKA:** Desalinizator, Fish finder, Generator, Grijanje, Inverter, Klimatizacija, Priključak za struju s obale, Pumpa za šantinu (kaljužnu pumpu) - Električna, Punjač akumulatora, Solarni paneli, Utičnica 220V, 12 V

**INTERERIJEER:** Električni ventilatori, Stol u salonu

**KUHINJA:** Frižider, Kuhinjski pribor, Mikrovalna pećnica, Plinske boce, Topla voda, Zamrzivač

**NAVIGACIJA:** Automatski pilot, GPS, Nautičke karte i vodič, Navigacijski pribor

**PALUBA:** Bokobrani, Električno sidreno vitlo, Frizider u kokpitu, Gumenjaka (Pomoćni čamac), Hard Top Bimini, Hvataljka za muring (mezomarinier), Kanistar za gorivo, Krmene ljestve, Roštilj, Sidro s lancem, Stol u kokpitu, Sunčalište (paluba za sunčanje), Svjetlo u kokpitu, Tikovina u kokpitu, Vanbrodski motor, Vanjski/krmeni tuš

**SIGURNOST:** Crni tank (tank za sanitarne vode), Komplet prve pomoći, Prsluci za spašavanje (pojas za spašavanje), Signalne rakete i baklje, Sigurnosni remen, VHF radio stanica

**UDOBNOST:** Jastuci u kokpitu, Posteljina i ručnici

**ZABAVA:** FUSION sound sistem, Oprema za ribolov, Stand up paddle (SUP), TV, Vanjski zvučnici

# CIJENA I DOSTUPNOST

Fountaine Pajot Saba 50 Anna Isabella (2019)



<b>30.05. – 06.06.2026</b> 14.035 €	<b>06.06. – 13.06.2026</b> 14.035 €	<b>13.06. – 20.06.2026</b> 14.035 €	<b>20.06. – 27.06.2026</b> 14.035 €
<b>27.06. – 04.07.2026</b> 14.035 €	<b>04.07. – 11.07.2026</b> 14.035 €	<b>11.07. – 18.07.2026</b> 14.035 €	<b>18.07. – 25.07.2026</b> 14.035 €
<b>25.07. – 01.08.2026</b> 14.035 €	<b>01.08. – 08.08.2026</b> 14.035 €	<b>08.08. – 15.08.2026</b> 14.035 €	<b>15.08. – 22.08.2026</b> 14.035 €
<b>22.08. – 29.08.2026</b> 14.035 €	<b>29.08. – 05.09.2026</b> 14.035 €	<b>05.09. – 12.09.2026</b> 14.035 €	<b>12.09. – 19.09.2026</b> 14.035 €
<b>19.09. – 26.09.2026</b> 14.035 €	<b>26.09. – 03.10.2026</b> 15.125 €	<b>03.10. – 10.10.2026</b> 17.850 €	<b>10.10. – 17.10.2026</b> 17.850 €
<b>20.10. – 28.10.2026</b> Nedostupno	<b>31.10. – 08.11.2026</b> Nedostupno	<b>11.11. – 19.11.2026</b> Nedostupno	<b>22.11. – 30.11.2026</b> Nedostupno
<b>03.12. – 11.12.2026</b> Nedostupno	<b>12.12. – 19.12.2026</b> 17.718 € <del>18.650 €</del>	<b>19.12. – 26.12.2026</b> 19.618 € <del>20.650 €</del>	