

LAGOON 60

Princess Karla (2025)



Conviva Maris D.O.O. • Paraćeva 8 • 21000 Split • Kroatien

Telefon: +385 91 300 2377

E-Mail: info@croatia-holidays-charter.com

Web: www.croatia-holidays-charter.com

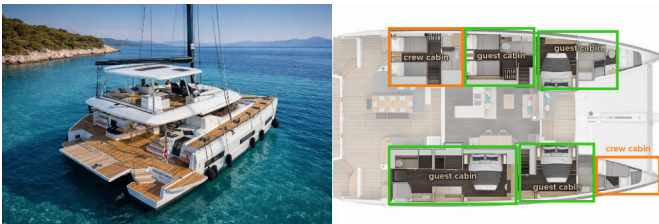

BORDKÜCHE: Eiswürfelmaschine, Kaffeemaschine, Kühlschrank, Mikrowelle, Pantryausrüstung, Spülmaschine, Wine cooler

DECKAUSRÜSTUNG: Cockpit Kühlschrank, Gangway, Hard Top Bimini, Hydraulische Hebe Badeplattform

INTERIEUR: Elektrischer Ventilator, Hair dryer, Water Purifier

KOMFORT: Cockpit Kissen, Decksliegepolster, Fly Deck mit Kissen und Matratzen, Liegetuch

NAVIGATION: AIS, Autopilot, Bugstrahlruder

SEGEL: Elektrische Winsch, Lazy bag

SICHERHEITSAUSRÜSTUNG: Erste-Hilfe-Kit (Bordapotheke)

UNTERHALTUNG: TV

YACHTELEKTRIK: Generator, Heizung, Inverter, Klimaanlage, Ladegerät, Wassermacher - desalinator

Yachtbasis Marina Kastela, Kroatien

Yacht ID 6330

Yachtmarken Lagoon

Yachtname Princess Karla

Baujahr 2025

Länge 19.77 M

Kabinen 4 + 2

Kojen 8 + 2

WC 4 + 1

PREIS UND VERFÜGBARKEIT

Lagoon 60 Princess Karla (2025)



02.05. – 09.05.2026 17.400 € 23.200 €	09.05. – 16.05.2026 17.400 € 23.200 €	16.05. – 23.05.2026 17.400 € 23.200 €	23.05. – 30.05.2026 Auf Option
30.05. – 06.06.2026 27.120 € 33.900 €	06.06. – 13.06.2026 27.120 € 33.900 €	13.06. – 20.06.2026 Nicht verfügbar	20.06. – 27.06.2026 33.920 € 42.400 €
27.06. – 04.07.2026 Nicht verfügbar	04.07. – 11.07.2026 Nicht verfügbar	11.07. – 18.07.2026 Nicht verfügbar	18.07. – 25.07.2026 Nicht verfügbar
25.07. – 01.08.2026 Nicht verfügbar	01.08. – 08.08.2026 38.160 € 42.400 €	08.08. – 15.08.2026 38.160 € 42.400 €	15.08. – 22.08.2026 38.160 € 42.400 €
22.08. – 29.08.2026 Nicht verfügbar	29.08. – 05.09.2026 30.510 € 33.900 €	05.09. – 12.09.2026 Nicht verfügbar	12.09. – 19.09.2026 30.510 € 33.900 €
19.09. – 26.09.2026 Nicht verfügbar	26.09. – 03.10.2026 21.845 € 25.700 €	03.10. – 10.10.2026 20.880 € 23.200 €	10.10. – 17.10.2026 20.880 € 23.200 €
17.10. – 24.10.2026 20.880 € 23.200 €	24.10. – 31.10.2026 20.880 € 23.200 €	31.10. – 07.11.2026 20.880 € 23.200 €	07.11. – 14.11.2026 22.040 € 23.200 €
14.11. – 21.11.2026 22.040 € 23.200 €	21.11. – 28.11.2026 22.040 € 23.200 €	28.11. – 05.12.2026 22.040 € 23.200 €	05.12. – 12.12.2026 22.040 € 23.200 €
12.12. – 19.12.2026 22.040 € 23.200 €	19.12. – 26.12.2026 22.040 € 23.200 €		